

Casos de malaria por región y por mes. Costa Rica 2007

Mes	H. Atlántica	H. Norte	Pacífico Central	Brunca	Chorotega	C. Este	C.Norte	F. Area	Total
Enero	141	1	3	3	1	0	0	0	149
Febrero	106	9	0	5	0	1	1	1	123
Marzo	81	3	2	4	1	1	3	1	96
Abril*	94	1	2	0	0	0	3	0	100
Mayo	106	0	0	2	0	0	0	2	110
Junio	119	2	0	4	0	0	0	0	125
Julio	120	3	0	0	0	0	0	0	123
Agosto	119	2	0	3	0	0	0	0	124
Septiembre	59	1	0	1	0	0	0	1	0
Octubre	92	0	0	4	0	0	0	2	0
Noviembre	64	0	0	0	1	0	0	1	0
Diciembre									0
Total	1101	22	7	26	3	2	7	8	1176

Fuente: Vigilancia Epidemiológica. Ministerio de Salud.

Datos a la semana 48

Casos y tasas de malaria por Región, Costa Rica 2007

(Tasas por 10000 habitantes)

Región	S-38	Casos Acumulados	%	Tasa
H. Atlántica	11	1101	93,6	26,9
Chorotega	0	3	0,3	0,1
P. Central	0	7	0,6	0,3
C. Norte	0	7	0,6	1,1
H. Norte	0	22	1,9	1,2
Central Este	0	26	2,2	2,3
Brunca	0	2	0,2	0,04
Fuera de Area	0	8	0,7	
TOTAL	11	1176	100,00	6,4

Fuente: Vigilancia Epidemiológica, Ministerio de Salud

Datos a la semana 48 (terminada el 01/12/07)

Casos y incidencia de malaria por cantón. Costa Rica 2007
(Tasas por 1000 habitantes)

Cantones	Casos S-24 2007	Acumulado 2007		Tasa
		Casos	%	
Limón	1	142	12,1	1,40
Matina	9	811	69,0	19,33
Guacimo	0	32	3	0,74
Pococí	1	74	6	0,06
Talamanca	0	20	2	0,64
Siquirres	0	22	2	0,37
San Carlos	0	21	2	0,15
Los Chiles	0	1	0	0,05
Sarapiquí	0	7	0,6	0,11
Parrita	0	6	0,5	0,47
Orotina	0	1	0,1	0,06
Liberia	0	3	0,3	0,06
Perez Zeledón	0	3	0,3	0,02
Coto Brus	0	10	0,9	0,26
Corredores	0	12	1,0	0,33
Osa	0	1	0,1	0,04
Turrialba	0	2	0,2	0,03
Fuera de area	0	8	1	0,003
TOTAL	11	1176	100,0	0,8

Fuente: Vigilancia Epidemiológica, Ministerio de Salud

Datos a la semana 48 (terminada el 01/12/07)

Gráfico 2. Casos de Malaria por mes. Cantón Matina. 2007-2006

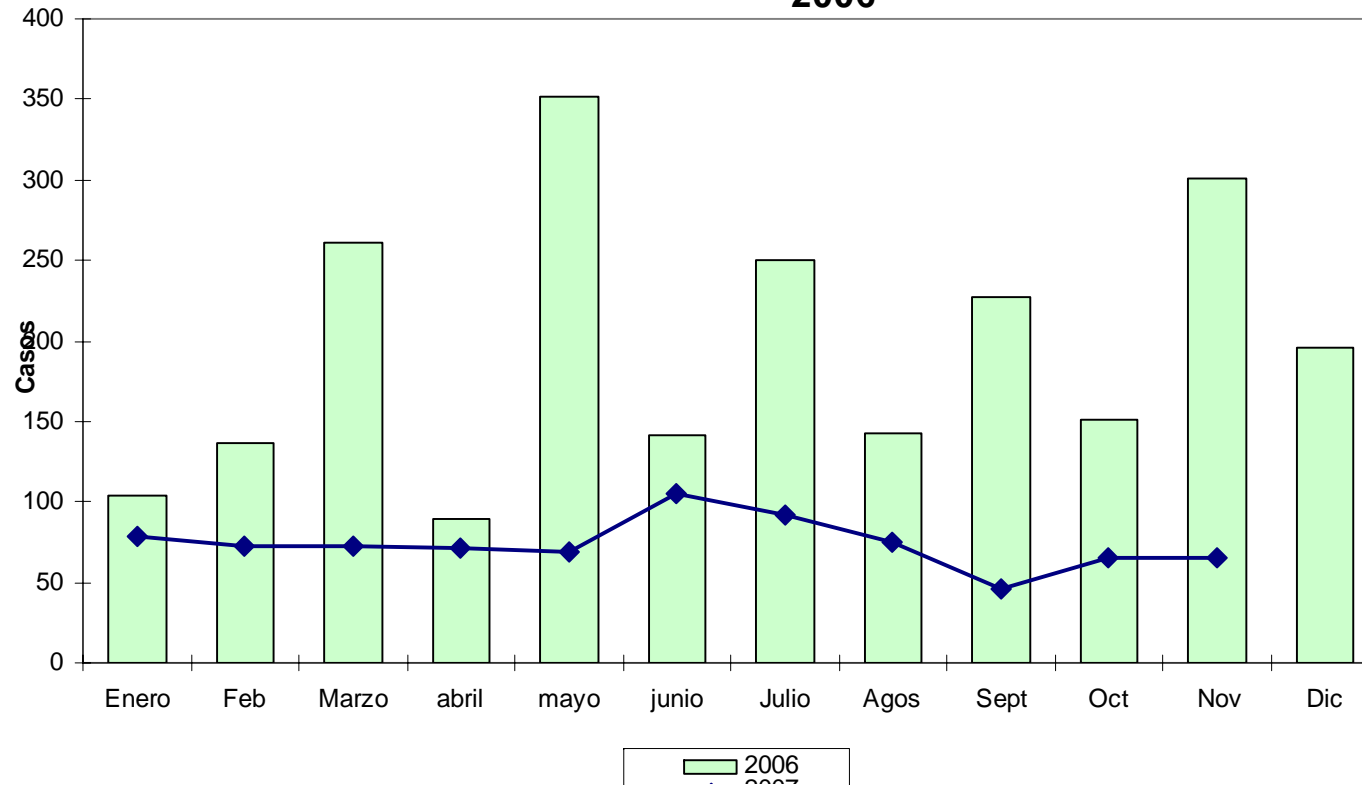

Fuente: Vigilancia Epidemiológica, Ministerio de Salud
Datos al 01 de diciembre.

Gráfico 1. Casos de malaria por mes. Costa Rica 2006-2007

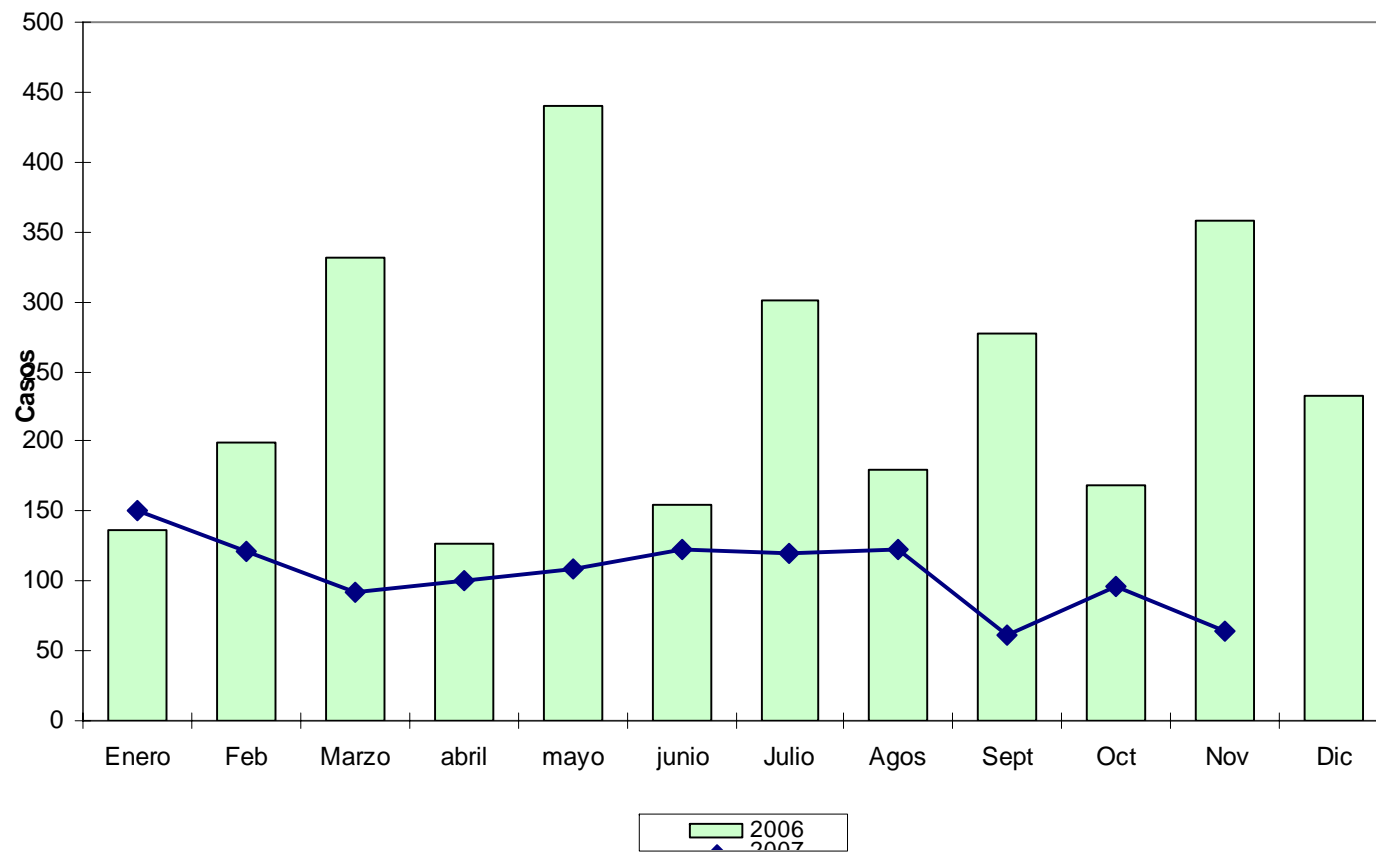

Fuente: Vigilancia Epidemiológica. Ministerio de Salud
Datos al 01 de diciembre