

Medidas de protección en centros educativos

Lavar las manos con agua y jabón antes de ingresar al centro educativo, después de ir al baño, antes de comer y después de sonarse la nariz, toser o estornudar.



En caso de observar aves muertas o que manifiesten algún síntoma de enfermedad, **no acercarse, ni manipular, ni tratar de rescatarla o trasladarla.**



Realizar el protocolo correcto al toser y estornudar.



Se recomienda el **uso de mascarillas en niños con factores de riesgo.**



No jugar en lugares que contengan aguas estancadas.



Mantener esquemas de vacunación al día.

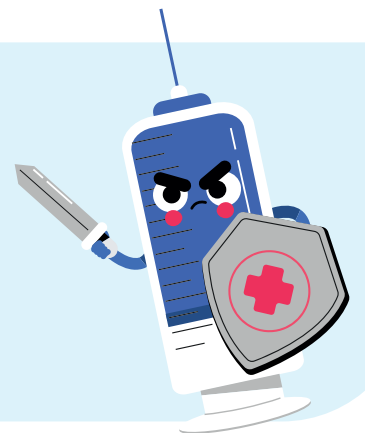

Evitar compartir objetos personales y utensilios para comer.



No acudir a clases si tiene síntomas de resfrío.



En caso de que el niño o la niña haya estado en contacto con alguna persona enferma **preste atención** si inicia con **fiebre, dolor muscular, dolor de cabeza, fiebre, tos, dificultad para respirar, dolor de garganta, dolores musculares, conjuntivitis, diarrea** o si presenta lesiones en la piel parecidas a granos o ampollas debe acudir al centro médico de inmediato.



MINISTERIO
DE SALUD

GOBIERNO
DE COSTA RICA