



Eliminemos la malaria



MINISTERIO DE SALUD

GOBIERNO DE COSTA RICA

¿Qué es la malaria?

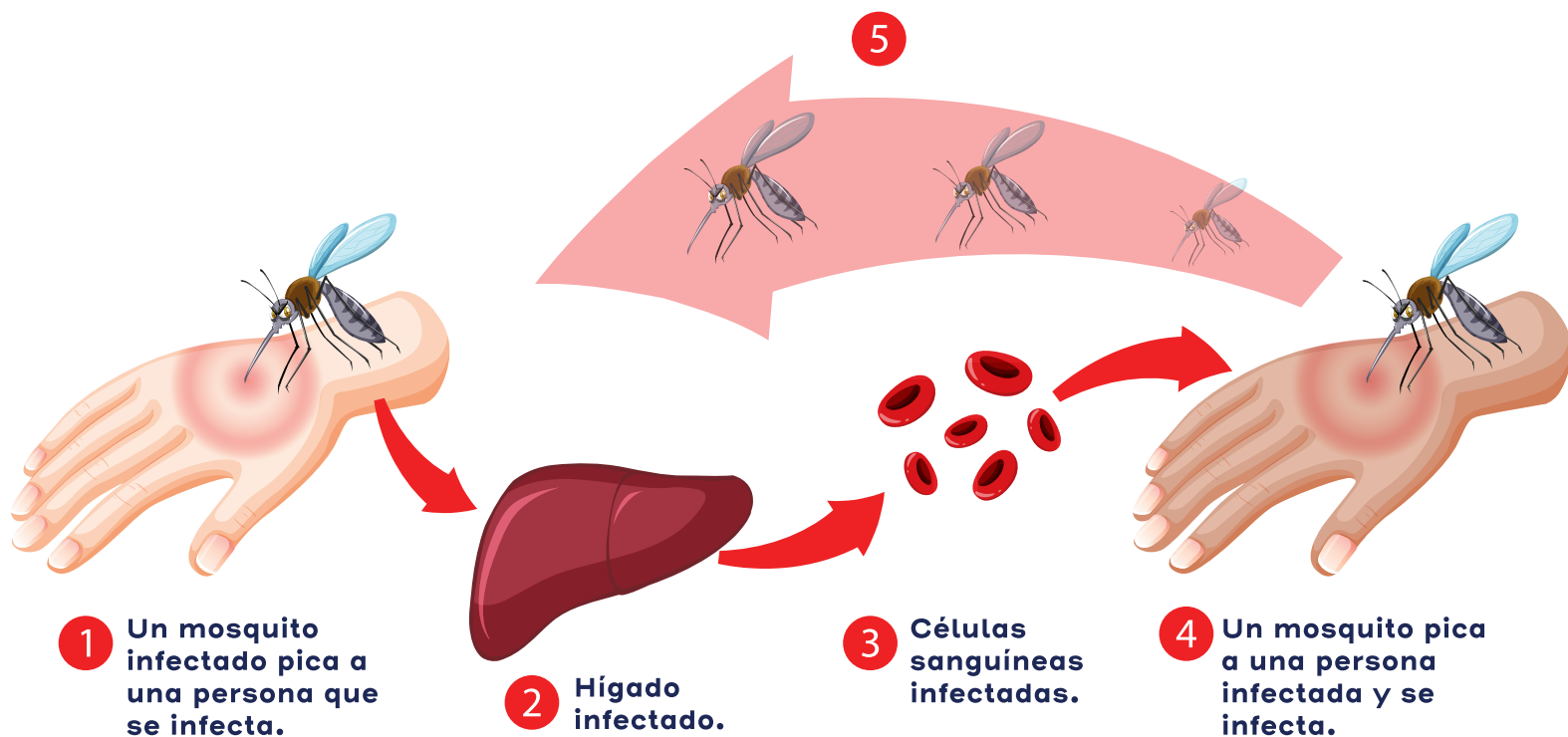

Una enfermedad grave producida por un parásito, que se localiza y multiplica en el hígado y circula luego por toda la sangre de la persona.

Si no se cura, la malaria puede ser mortal.



La malaria causa fiebre intermitente con escalofríos, dolores fuertes de cabeza, diarrea, vómitos y malestar general en el cuerpo.

Estos síntomas aparecen cuando la persona tiene los parásitos desde hace días.



MINISTERIO
DE SALUD

GOBIERNO
DE COSTA RICA

**¡No dejemos que la malaria
afecte nuestra comunidad!**

¿Cuáles son los síntomas principales de la malaria?



FIEBRE



ESCALOFRÍOS



SUDORACIÓN



DOLOR MUSCULAR



DOLOR DE CABEZA

¿Cuáles son los signos de alarma que debemos vigilar en una persona con malaria?



Debilidad extrema



Convulsiones repetidas



Dificultad al respirar



Palidez extrema



Orina oscura (color café) y orinar poco



Presión baja



Color amarillo en la piel y los ojos

Acuda a un centro de salud de la CCSS.



¿Cómo se transmite la malaria?

Cuando hay una persona enferma de malaria, el mosquito Anopheles la pica y saca parte de los parásitos de su sangre. Luego este mosquito pica a otra persona sana y la infecta con el parásito y la enferma.

1



Cuando el mosquito pica a un enfermo de malaria, se lleva el parásito de la enfermedad.

2



El mosquito con el parásito pica a otra persona.

3



Esa persona también se enferma de malaria.

4

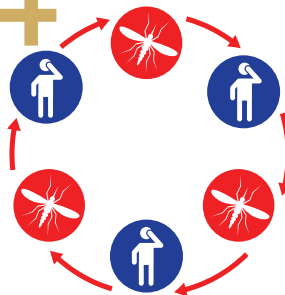

Los mosquitos con el parásito, enfermarán a otras personas.

Si alguien está enfermo de malaria, quienes viven y trabajan con esa persona están en peligro de que los mosquitos que la piquen les pasen a ellos la enfermedad. La malaria se trasmite cuando alguien se ha contagiado primero en alguna parte y al contagiarse, trae los parásitos a la comunidad.



¿Cómo se realiza la prueba de la malaria?



DIAGNÓSTICO
15-30 minutos
con una gota
de sangre



Cuando alguien tiene los síntomas, **debe hacerse inmediatamente la prueba** para comprobar si es malaria. La prueba la hace el Colaborador Voluntario (ColVol) o en el centro de salud, tomando una gota de sangre de un dedo y viendo si hay parásitos. Hay que descubrir cuanto antes a los enfermos para evitar que la enfermedad se extienda.



¡No se automedique!

Sólo el tratamiento que dan las personas o instituciones avaladas por el Ministerio de Salud cura la malaria.

El enfermo de malaria **sólo debe tomar los medicamentos que le indique el Colaborador Voluntario o el personal de salud.**

Para que el enfermo se cure, el **tratamiento debe tomarse completo**, puede durar de **3 a 14 días**. Si el enfermo no se cura, seguirá pasando los parásitos de la enfermedad a los demás.



Si toma el **TRATAMIENTO COMPLETO** puede curarse de la malaria y seguir su vida normal, **NO necesitará de incapacidad.**

La prueba y el tratamiento son **GRATUITOS.**



¿Qué hacer para evitar enfermarnos de malaria?



Hay que **descubrir al enfermo** y **curarlo** para que los mosquitos no pasen la enfermedad a los demás.



Debemos **usar el mosquitero** para que los mosquitos infectados no nos pasen la enfermedad o si estamos enfermos, evitar que la pasen a los demás.



Debemos apoyar los **trabajos de rociado** y no lavar las paredes, para que los mosquitos mueran al posarse en ellas.





mesoamérica
MALARIA



**MINISTERIO
DE SALUD**

**GOBIERNO
DE COSTA RICA**