MALARIA CERO

OPS | MINISTERIO DE SALUD | GOBIERNO DE COSTA RICA

MALARIA CERO

OPS | MINISTERIO DE SALUD | GOBIERNO DE COSTA RICA

MALARIA CERO

OPS | MINISTERIO DE SALUD | GOBIERNO DE COSTA RICA

MALARIA CERO

OPS | MINISTERIO DE SALUD | GOBIERNO DE COSTA RICA

MALARIA CERO

OPS | MINISTERIO DE SALUD | GOBIERNO DE COSTA RICA

MALARIA CERO

OPS | MINISTERIO DE SALUD | GOBIERNO DE COSTA RICA

MALARIA CERO

OPS | MINISTERIO DE SALUD | GOBIERNO DE COSTA RICA

MALARIA CERO

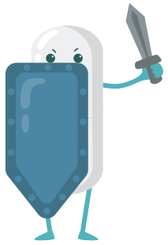

OPS | MINISTERIO DE SALUD | GOBIERNO DE COSTA RICA

MALARIA CERO

OPS | MINISTERIO DE SALUD | GOBIERNO DE COSTA RICA

MALARIA CERO

OPS | MINISTERIO DE SALUD | GOBIERNO DE COSTA RICA

MALARIA CERO

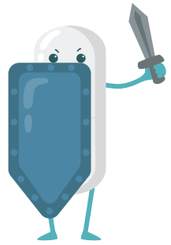

OPS | MINISTERIO DE SALUD | GOBIERNO DE COSTA RICA

MALARIA CERO

OPS | MINISTERIO DE SALUD | GOBIERNO DE COSTA RICA

MALARIA CERO

OPS | MINISTERIO DE SALUD | GOBIERNO DE COSTA RICA

MALARIA CERO

OPS | MINISTERIO DE SALUD | GOBIERNO DE COSTA RICA

MALARIA CERO

OPS | MINISTERIO DE SALUD | GOBIERNO DE COSTA RICA

MALARIA CERO

OPS | MINISTERIO DE SALUD | GOBIERNO DE COSTA RICA

MALARIA CERO

OPS | MINISTERIO DE SALUD | GOBIERNO DE COSTA RICA

MALARIA CERO

OPS | MINISTERIO DE SALUD | GOBIERNO DE COSTA RICA

MALARIA CERO

OPS | MINISTERIO DE SALUD | GOBIERNO DE COSTA RICA

MALARIA CERO

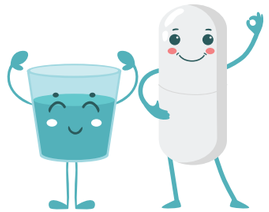

OPS | MINISTERIO DE SALUD | GOBIERNO DE COSTA RICA

OPS | MINISTERIO DE SALUD | GOBIERNO DE COSTA RICA

MALARIA CERO

OPS | MINISTERIO DE SALUD | GOBIERNO DE COSTA RICA

MALARIA CERO

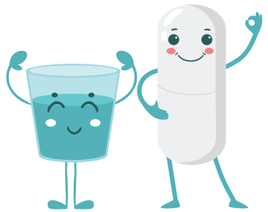

OPS | MINISTERIO DE SALUD | GOBIERNO DE COSTA RICA

OPS | MINISTERIO DE SALUD | GOBIERNO DE COSTA RICA