



Distribución por Enfermedad (DIS) Metodología SHA 2011



Consumo

Características de los beneficiarios
(Enfermedades, edad, sexo, ingresos, etc.)

1. Funciones: Servicios ofrecidos/recibidos.
2. Características de los beneficiarios:
 - a) Enfermedad
 - b) Edad
 - c) Género
 - d) Ingreso

Enlace a consumo

Funciones
(HC)

Estructura contable
básica del SHA

Esquemas de
financiamiento (HF)

Proveedores
(HP)

Enlace a financiamiento

Enlace a provisión

Ingresos de los esquemas (FS)

Formación bruta de capital

Agentes de financiamiento (FA)

Factores de provisión (FP)

¿Porque es importante la distribución de gasto por enfermedad?

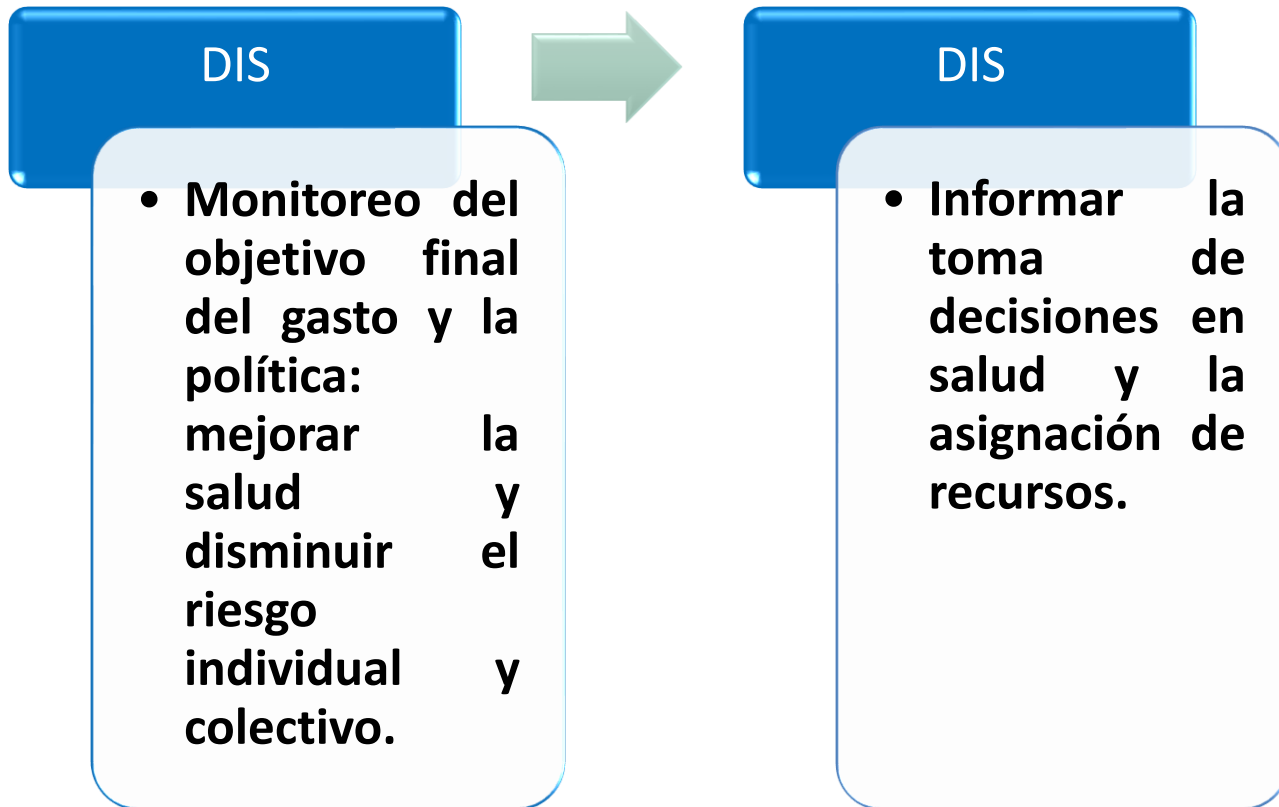

Etapas de la distribución de gasto por enfermedad

A partir del gasto por proveedor y/o función

- Agregados SHA

Obtener el detalle del gasto por proveedor y/o función

- Por características del usuario (diagnósticos, edad, sexo), servicios ofrecidos por tipo y fuentes de financiamiento.

Agrupar los gastos de acuerdo con uso de recursos similares

- Consultas, hospitalizaciones, prescripciones, etc.

Distribuir el gasto usando claves de asignación

- Puede requerirse ponderar el mayor uso de recursos por procedimiento, como las cirugías, los medicamentos de alto costo, días de hospitalización, etc.

La clasificación de enfermedades (DIS)

- **DIS.1** **Infecciosas y parasitarias**
- **DIS.2** **Salud Reproductiva**
- **DIS.3** **Deficiencias Nutricionales**
- **DIS.4** **Enfermedades No transmisibles**
- **DIS.5** **Lesiones**
- **DIS.6** **No-especificas por enfermedad**
- **DIS.nec** **Otras enfermedades y las no especificadas /condiciones (n.e.c.)**

- Aún con datos incompletos, con esta distribución se ilustra la importancia relativa del uso de recursos por enfermedad .
- Los datos faltantes se llenan con estimados.
- Documente las fuentes de información, los métodos utilizados y las limitaciones para el uso de datos!!

Tipos de registro de gasto por enfermedad

El gasto total por enfermedad se reporta agregando estos tres tipos de gasto

Gasto dedicado / etiquetado

- Dirigido a una enfermedad específica (p.ej. El programa de TB)

Gastos Directamente distribuibles

- Principalmente de atención individual (p.ej. Consultas ambulatorias, hospitalizaciones)
- Alguna atención colectiva (p.ej. fumigación para combatir la malaria / dengue)
- Los gastos residuales se clasifican como "otros" (DIS.nec)

Gastos no directamente distribuibles

- Como en el caso de la burocracia administrativa de los ministerios de salud o de los seguros de salud
- Una proporción no atribuible puede ser aplicada como los gastos distribuibles (p.ej. % gastos por enfermedad)



Fuentes de información

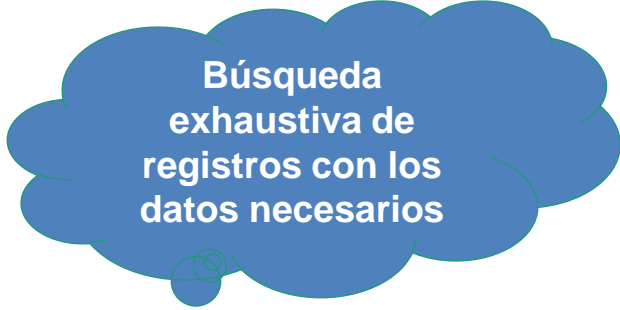

Búsqueda exhaustiva de registros con los datos necesarios

Registros de utilización / consumo bienes y servicios de salud (por causa, tipo de unidad, tipo de usuario).

Registro de pagos, costo / precio, por bienes y servicios de salud .

Encuesta de Ingreso y gasto de hogares (presupuestos familiares).

Registros de reembolso y pagos de las empresas de seguro.



Importante

- **La falta de información se suple con estimaciones.**
- **Las estimaciones requieren de supuestos.**
- **Los supuestos se basan en la información disponible.**
- **Conserve los procedimientos y razonamientos bien documentados.**
- **Su propósito es medir / representar el gasto en los tratamientos por las distintas enfermedades.**

En Costa Rica

❖ Agregados del SHA2011.

1. What is the name of your country, territory or area?
Costa Rica

2. ¿Cuál es el período de tiempo para la estimación CS?
inicio: 01/01/2018 fin: 31/12/2018

3. ¿Qué clasificaciones desea utilizar en su estudio de cuentas?

- FS - Ingresos de los esquemas de financiamiento de la salud
- HF - Esquemas de financiamiento de la salud
- HP - Proveedores de Salud
- HC - Funciones de salud
- FA - Agentes de Financiamiento
- FP - factores de provisión
- DIS - Clasificación de enfermedades / condiciones
- HK - Cuenta de capital
 - HP - Proveedores de Salud (Nivel de primer dígito)
 - FA - Agentes de Financiamiento (Nivel de tercer dígito)

❖ Gasto por proveedor y función.

1. Estructura del gobierno
Caja Costarricense del Seguro Social 100%

2. Información

File name
Cuentas 2018 CCSS vf.xlsx
Line #
1
Last modified

Fila: 1 de 61531

Filter: All

Administración de la homologación y divisiones

Clasificaciones y códigos: FS Ingresos de los esquemas de financiamiento de la salud

- FS.1.1.1.1 Presupuesto del Ministerio de Salud
- FS.1.1.1.nec Otros Transferencias Gobierno Central
- FS.1.1.2 Ley 9028 TABACO
- FS.1.1.3 Cobro de tasas por servicios Ministerio de Salud
- FS.1.1.4 Superávit Libre
- FS.1.1.nec Otros Transferencias y donaciones Internas
- FS.1.2.1 Transferencias de Gobierno asegurados por el Estado
- FS.1.2.2 Transferencias FODESAF
- FS.1.2.3 Transferencias Ley 9028 (Tabaco) y ICCC
- FS.1.2.4 Superávit Fuentes específicas

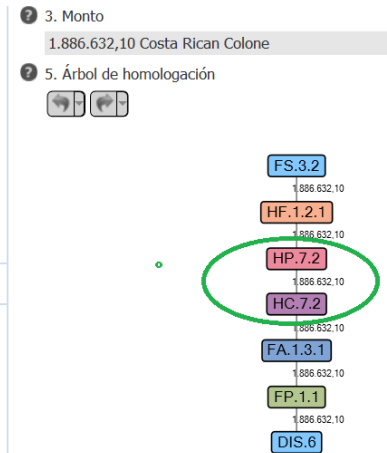

❖ Agrupación de acuerdo al uso de los recursos.

HP	HC	LLAVE	Detalle
1.1.2	1.1.1	SI	Archivo de llaves- Hospitalización
1.1.2	1.1.2	SI	Archivo de llaves- Hospitalización
1.1.2	1.3.1	SI	Archivo de llaves- ambulatorio
1.1.2	1.3.2	NO	Se aplicó 4.9
1.1.2	1.3.3	SI	Archivo de llaves- ambulatorio
1.1.2	4.1	SI	Archivo de llaves- Hospitalización
1.1.2	4.2	SI	Archivo de llaves- Hospitalización
1.1.2	4.3	SI	Archivo de llaves- Hospitalización
1.1.2	5.1.1	NO	Se aplicó nec
1.1.2	5.2.3	NO	Se aplicó 5
1.1.2	5.2.4	NO	Se aplicó 4.9
1.1.3	1.1.1	SI	Archivo de llaves- Hospitalización
1.1.3	1.1.2	SI	Archivo de llaves- Hospitalización
1.1.3	1.3.1	SI	Archivo de llaves- ambulatorio
1.1.3	1.3.2	NO	Se aplicó 4.9
1.1.3	1.3.3	SI	Archivo de llaves- ambulatorio
1.1.3	4.1	SI	Archivo de llaves- Hospitalización
1.1.3	4.2	SI	Archivo de llaves- Hospitalización
1.1.3	4.3	SI	Archivo de llaves- Hospitalización
1.1.3	5.1.1	NO	Se aplicó nec
1.1.3	5.2.3	NO	Se aplicó 5
1.1.3	5.2.4	NO	Se aplicó 4.9
1.3	1.1.1	SI	Archivo de llaves- Hospitalización
1.3	1.1.2	SI	Archivo de llaves- Hospitalización
1.3	1.3.1	SI	Archivo de llaves- ambulatorio
1.3	1.3.2	NO	Se aplicó 4.9
1.3	1.3.3	SI	Archivo de llaves- ambulatorio
1.3	2.1	SI	Archivo de llaves- Hospitalización
1.3	2.3	SI	Archivo de llaves- ambulatorio

❖ Distribución del gasto usando claves de asignación.

	A	B	C	D	E
40	Etiquetas de fila	Suma de Total	%		
41	3	2.488.849.848,00	0,35%		
42	5	67.313.354.026,00	9,34%		
43	1.1.1.1	4.302.844.408,00	0,60%		
44	1.2.nec	1.072.116.033,00	0,15%		
45	1.4	15.236.695.380,00	2,11%		
46	1.5	865.188.311,00	0,12%		
47	1.nec	5.609.438.929,00	0,78%		
48	2.1	1.312.441.541,00	0,18%		
49	2.2	69.148.897.246,00	9,59%		
50	2.3	3.262.942.009,00	0,45%		
51	4.1	124.582.883.825,00	17,29%		
52	4.10	33.496.489.658,00	4,65%		
53	4.11	15.152.718.900,00	2,10%		
54	4.2.1	12.232.984.842,00	1,70%		
55	4.2.nec	10.348.590.998,00	1,44%		
56	4.3.1	13.674.343.851,00	1,90%		
57	4.3.2	27.151.118.342,00	3,77%		
58	4.3.nec	43.403.621.570,00	6,02%		
59	4.4.1	4.466.406.451,00	0,62%		
60	4.4.2	3.502.017.705,00	0,49%		
61	4.4.3	1.620.535.920,00	0,22%		
62	4.4.nec	24.711.750.649,00	3,43%		
63	4.5.1	3.698.380.064,00	0,51%		
64	4.5.nec	22.108.760.335,00	3,07%		
65	4.6	80.153.123.910,00	11,12%		
66	4.7	36.603.031.165,00	5,08%		
67	4.8.1	4.094.737.470,00	0,57%		
68	4.8.nec	6.538.572.997,00	0,91%		
69	4.9	3.652.685.866,00	0,51%		
70	4.nec	22.138.750.581,00	3,11%		

Visualización preliminar		Imprimir	Exportar	Customize...
os	Resumen de las Cuentas Dobles	Resumen de Metadato de los Donantes	Resumen de Metadato de las ONG	Resumen de Metadato
LLAVE CCSS: HP1.2 X HC 3.1	DIS.1.4-0.05%; DIS.1.nec-0.06%; DIS.nec-0.35%; DIS.4.4.1-43.78%; DIS.4.4.2-55.72%; DIS.4.4.3-0.03%; DIS.4.4.nec-0.01%	CCSS: SE UTILIZA EL ANUARIO 2018, EL COSTO INDIVIDUAL POR ESTANCIA DE CADA HOSPITAL, SE MULTIPLICA POR LAS ESTADISTICAS DE ESTANCIAS DE CADA HOSPITAL, SE AGREGA EL COSTO HORAS CIRUGIA (PARA OBTENER EL COSTO TOTAL QUIROFANO), SE SUMAN AMBOS COSTOS Y SE REALIZAN LOS PORCENTAJES DE PARTICIPACION		686
LLAVE CCSS: HP 1.2 X HC 3.3	DIS.4.4.1-27.27%; DIS.4.4.2-41.41%; DIS.4.4.3-5.41%; DIS.4.4.nec-25.91%	ESTADISTICAS POR DIAGNOSTICOS- ANUARIO DE COSTOS 2018. DISTRIBUCION DE PESOS RELATIVOS CON REFERENCIA EN LA CANTIDAD DE CONSULTAS PRESENTES EN ANUARIO 2018, SE MULTIPLICA POR EL COSTO PROMEDIO DE HP Y SE REALIZA LA DISTRIBUCION POR ENFERMEDAD.		140
os	Resumen de las Cuentas Dobles	Resumen de Metadato de los Donantes	Resumen de Metadato de las ONG	Resumen de Metadato
Municipalidad de San Ramón	DIS.1.4-7.39%; DIS.1.nec-0.78%; DIS.5-4.67%; DIS.nec-23.73%; DIS.4.2.1-5.06%; DIS.4.2.nec-14.01%; DIS.4.3.nec-0.78%; DIS.4.4.1-1.17%; DIS.4.4.2-2.72%; DIS.4.4.3-2.33%; DIS.4.6-5.06%; DIS.4.7-2.33%; DIS.4.10-18.29%; DIS.4.11-10.51%; DIS.4.5.nec-0.39%; DIS.4.8.1-0.39%; DIS.4.8.nec-0.39%	ESTADISTICAS POR DIAGNOSTICOS POR COSTO CONSULTA (TARIDARIO 2018 CCSS).		13

LLAVE HP 1.3

LLAVE HP 1.3 PROPUESTA

HP1.3 Propuesta

HP1.3

Clasificaciones usadas para DIS

Code	Name	Code	Name
DIS.1	Enfermedades infecciosas y parasitarias	DIS.4.3.1	Hipertensión
DIS.1.1	VIH/SIDA y Enfermedades de Transmisión Sexual (ETS)	DIS.4.3.2	Ataques isquémicos cerebrales
DIS.1.1.1	VIH/SIDA y enfermedades oportunistas	DIS.4.3.nec	Otras enfermedades, y enfermedades no especificadas, cardiovasculares
DIS.1.1.1.1	VIH/SIDA	DIS.4.4	Trastornos mental y de conducta , y las condiciones neurológicas
DIS.1.1.1.2	Coinfección TB (VIH/TB)	DIS.4.4.1	Trastornos mentales (psiquiátricos)
DIS.1.1.1.3	Otras enfermedades oportunistas del SIDA	DIS.4.4.2	Trastornos de conducta
DIS.1.1.1.nec	VIH/SIDA y enfermedades oportunistas no especificadas (n.e.p.)	DIS.4.4.3	Condiciones neurológicas
DIS.1.1.2	ETS distintas del VIH/SIDA	DIS.4.4.nec	Trastornos mental y de conducta , y las condiciones neurológicas, no especificados
DIS.1.1.nec	VIH/SIDA y ETS no especificadas	DIS.4.5	Las enfermedades del sistema respiratorio
DIS.1.2	Tuberculosis	DIS.4.5.1	Asma
DIS.1.2.1	Tuberculosis pulmonar	DIS.4.5.nec	Otros Las enfermedades del sistema respiratorio
DIS.1.2.1.1	Tuberculosis sensible a los fármacos de primera línea (DS-TB)	DIS.4.6	Las enfermedades del sistema digestivo
DIS.1.2.1.2	Tuberculosis multirresistente (MDR-TB)	DIS.4.7	Las enfermedades del tracto urogenital
DIS.1.2.1.3	Tuberculosis ultrarresistente (TB-UR)	DIS.4.8	Trastornos de los órganos de los sentidos
DIS.1.2.1.nec	Tuberculosis pulmonar no especificada (n.e.p.)	DIS.4.8.1	Catarata
DIS.1.2.2	Tuberculosis extrapulmonar	DIS.4.8.nec	Otros Trastornos de los órganos de los sentidos
DIS.1.2.nec	Tuberculosis no especificada (n.e.p.)	DIS.4.9	Las enfermedades orales
DIS.1.3	Paludismo	DIS.4.10	Musculo esqueletico y conectivo
DIS.1.4	Infecciones Respiratorias	DIS.4.11	Piel y tejido subcutaneo
DIS.1.5	Enfermedades Diarreicas	DIS.4.nec	Otras enfermedades, y enfermedades no especificadas, no transmisibles (n.e.p.)
DIS.1.6	Enfermedades tropicales desatendidas	DIS.5	Lesiones
DIS.1.7	Enfermedades prevenibles por vacunación	DIS.6	No relacionado con una enfermedad especifica
DIS.1.nec	Otras enfermedades, y enfermedades no especificadas, infecciosas y parasitarias (n.e.p.)	DIS.nec	Otras enfermedades/condiciones, y enfermedades/condiciones no especificadas (n.e.p.)
DIS.2	Salud Reproductiva		
DIS.2.1	Condiciones Maternas		
DIS.2.2	Condiciones Perinatales		
DIS.2.3	Manejo Contraceptivo (planeación familiar)		
DIS.2.nec	Condiciones de salud reproductiva no especificadas (n.e.p.)		
DIS.3	Deficiencias Nutricionales		
DIS.4	Enfermedades No transmisibles		
DIS.4.1	Neoplasias		
DIS.4.2	Enfermedades endocrinas y metabólicas		
DIS.4.2.1	Diabetes		
DIS.4.2.nec	Otras enfermedades, y enfermedades no especificadas, endocrinas y metabólicas		
DIS.4.3	Enfermedades Cardiovasculares		

Fuentes de Información

❖ Estadísticas por diagnósticos.

ESTADÍSTICA POR DIAGNOSTICOS DE CONSULTAS EN LA DHR EN EL AÑO 2018

	TOTAL
GRIPE	54
CONTROL Y TRATAMIENTO CRONICO HIPERTENSION ARTERIAL	130
CONTROL Y TRATAMIENTO CRONICO DIABETES MELLITUS	17
CONTROL Y TRATAMIENTO CRONICO DISLIPIDEMIA	92
CONTROL Y TRATAMIENTO HIPERURICEMIA	7
CONTROL Y TRATAMIENTO CRONICO Y CONTROL DE PATOLOGIA TIROIDEA	52
CONTROL Y TRATAMIENTO SINDROME DE DEPRESION Y /O ANSIEDAD	27
TOMA DE PAPANICOLAUS	10
DERMATITIS ATOPICA Y OTRAS CAUSAS	22
POLIMIOSITIS Y/O MIALGIAS	5
CEFALEA	13
MIGRAÑA	23
FARINGOAMIGDALITIS	13
LARINGITIS	6
LUMBALGIA	13
BRONQUITIS AGUDA	3
CRISIS ASMÁTICA	1
INFECCION DE VIAS RESPIRATORIAS SUPERIORES Y/O INFERIORES	56
ORZUELO	8
OSTEOPENIA	2
TIÑA CORPORIS	1
ELECTROCARDIOGRAMA	6
VAGINOSIS	5
INFECCION DEL TRACTO URINARIO	6
GASTROENTEROCOLITIS	5

❖ Tarifario del segundo semestre 2018 de la CCSS.

CAJA COSTARRICENSE DEL SEGURO SOCIAL

DIRECCIÓN FINANCIERO CONTABLE
ÁREA CONTABILIDAD DE COSTOS
SUBÁREA CONTABILIDAD DE COSTOS HOSPITALARIOS



**MODELO
TARIFARIO
SEGURO DE
SALUD**



❖ Anuario de Costos 2018 de la CCSS.

DFC-2894-2019 ACC-1663-2019 Anuario 2018-Costo Servicios Médicos	i
Cuadro N° 1 Gasto por Programa Contable - Seguro de Salud	1
Cuadro N° 2 Gasto Institucional por Servicio	2
Cuadro N° 3 Consolidado de Gasto Institucional por Servicio y Cuenta	3
Cuadro N° 4 Gasto y Costo Institucional 2014 - 2018	4
Cuadro N° 5 Gasto por Servicios Personales - Aportes y Contribuciones	5
Cuadro N° 6 Información General de Hospitales	6
Cuadro N° 7 Relación Porcentual Gasto de Hospitalización	7
Cuadro N° 8 Gasto de Hospitalización por Unidad Ejecutora y Región	8
Cuadro N° 9 Costo de Hospitalización por nivel de Complejidad del Establecimiento de Salud	9
Cuadro N° 10 Costo Promedio por Egreso 2014 - 2018	10
Cuadro N° 11 Costo Promedio por Estancia 2014 - 2018	11
Cuadro N° 12 Gasto de Hospitalización 2014 - 2018	12
Cuadro N° 13 Total de Estancias 2014 - 2018	13
Cuadro N° 14 Relación Costo - Cama - Egreso	14
Cuadro N° 15 Coeficientes de Producción en Hospitalización y Consulta Externa	15
Cuadro N° 16 Relación Porcentual de los Gastos de Consulta Externa	16
Cuadro N° 17 Costo de Consulta Externa por nivel de Complejidad del Establecimiento de Salud	17
Cuadro N° 18 Costo de Consulta Externa - Áreas de Salud	18
Cuadro N° 19 Costo de Consulta Externa - COOPERATIVAS	19
Cuadro N° 20 Costo promedio de Consulta Externa 2014 - 2018	20
Cuadro N° 21 Gasto de Consulta Externa 2014 - 2018	21
Cuadro N° 22 Total de Consultas 2014 - 2018	22
Cuadro N° 23 Relación porcentual del Gasto en Consulta de Odontología	23
Cuadro N° 24 Costo Promedio de la Consulta de Odontología	24
Cuadro N° 25 Costo Promedio de la Consulta en Odontología 2014 - 2018	25
Cuadro N° 26 Gasto en Medicina Mixta	26
Cuadro N° 27 Producción de Medicina Mixta	27

❖ Estadísticas de los egresos y las estancias hospitalarias (2018) según enfermedad y servicio de cada establecimiento de salud de la CCSS, con base en el listado internacional abreviado de tabulación de morbilidad hospitalaria.

Descripción de la enfermedad	Centro Médico	Egresos	Sum(Estancia)	Sum(Estancia)	Sum(Estancia)	Sum(Estancia)	Sum(Estancia)	Sum(Estancia)	Sum(Estancia)
Enfermedades de infección del intestino excepto la diarrea	Hospital Rafael Angel Calderón Guardia	18	227		2				
Enfermedades de infección del intestino excepto la diarrea	Hospital San Juan de Dios	48	780	55					
Enfermedades de infección del intestino excepto la diarrea	Hospital Nacional de Niños Carlos Sáenz Herrera	59				297			
Enfermedades de infección del intestino excepto la diarrea	Hospital México	31	250						23
Enfermedades de infección del intestino excepto la diarrea	Hospital Nacional de Geriátria y Gerontología Raúl Blanco Cervantes	14	310						

❖ Estadísticas de las consultas de primera vez y las subsecuentes por énfasis de atención según enfermedad en cada establecimiento de salud en atención ambulatoria de la CCSS (2018) y con base en el listado internacional abreviado de tabulación de morbilidad hospitalaria.

Morbilidad de consulta ambulatoria según énfasis de atención en la CCSS, 2018

dhosp	Descripción	DIS	Nombre DIS	Total
101	Enfermedades de infección del intestino excepto la diarrea	1.nec	Otras enfermedades, y enferm	30.623
102	Diarrea y gastroenteritis de supuesto origen infeccioso	1.5	Enfermedades Diarreicas	50.130
103	Tuberculosis	1.2.nec	Tuberculosis no especificada (2.018
104	Septicemia	1.nec	Otras enfermedades, y enferm	561
105	Virus de inmunodeficiencia humana	1.1.1.1	VIH/SIDA	8.067
106	Otras enfermedades infecciosas y parasitarias	1.nec	Otras enfermedades, y enferm	267.992



Resultados

100% de las bases procesadas y homologadas.

RESUMEN DE DATOS IMPORTADOS

100% of data imported (85 of 85 sources planned)

Gasto público METADATOS

100% mapped

METADATOS de GASTOS DE SEGUROS

100% mapped

Gasto público METADATOS

100% mapped

METADATOS de gastos de ONG

100% mapped

Gasto de los hogares METADATOS

100% mapped

Distribución por enfermedad general, Costa Rica 2018

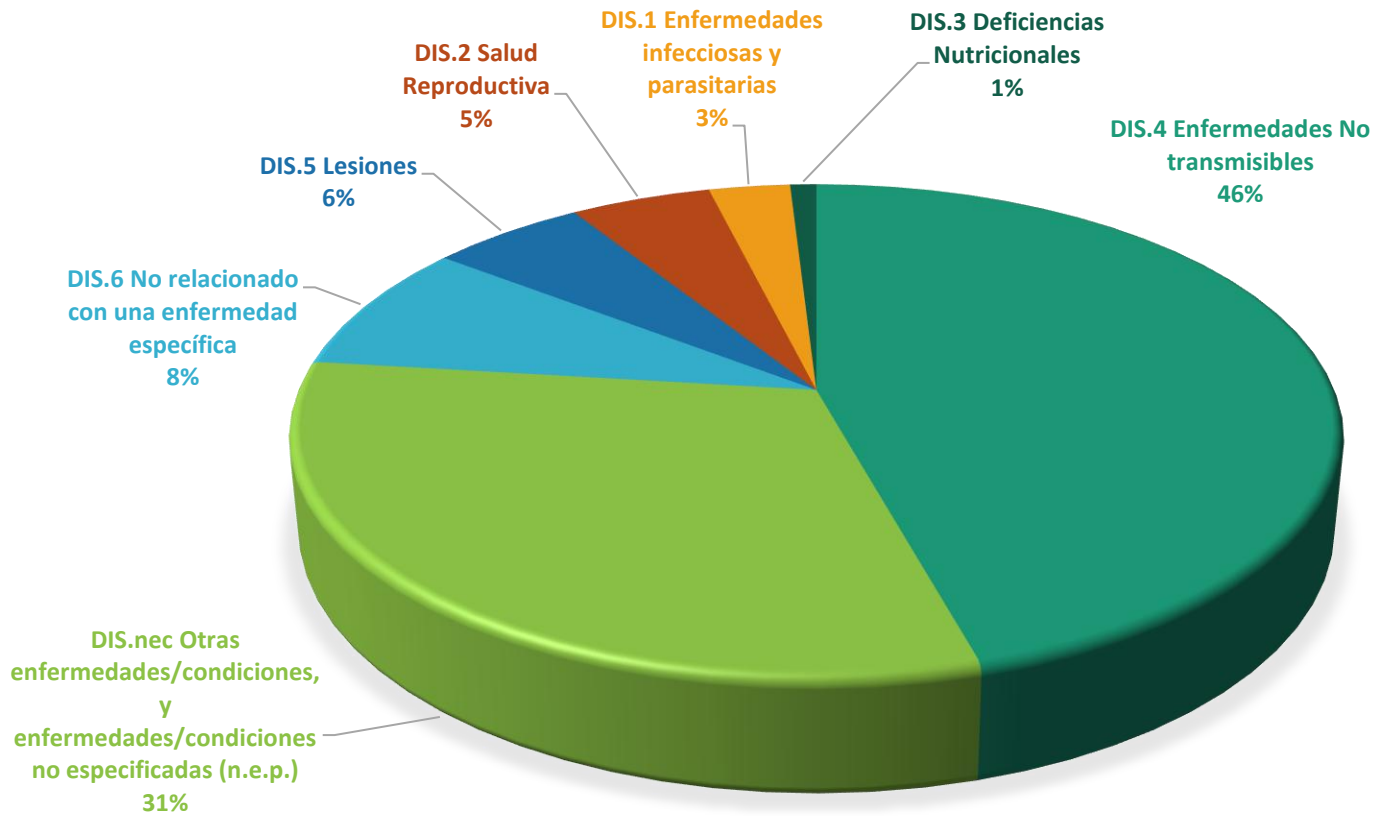

Fuente: Elaboración propia con base en datos de Cuentas de Salud 2018.

Distribución por fuente de financiamiento por enfermedad general, Costa Rica 2018

Ingresos de los esquemas de financiamiento de la salud		FS. 1	FS. 3	FS. 4	FS. 5	FS. 6	FS. 7	Todos FS	Share of DIS
<i>Costa Rican Colone (CRC), Millones</i>		Transferencias de los ingresos públicos internos (para salud)	Cotizaciones a la seguridad social	Pre-pago obligatorio (excluidos los de FS. 3)	Pre-pago voluntarios	Otros ingresos del país n. e. p.	Transferencias externas directas		
Clasificación de enfermedades / condiciones									
DIS. 1	Enfermedades infecciosas y parasitarias	4.359,46	63.263,99			9.575,50		77.198,95	2,94
DIS. 2	Salud Reproductiva	5.706,55	96.618,45			31.541,53		133.866,53	5,10
DIS. 3	Deficiencias Nutricionales	325,99	5.330,48			19.175,00		24.831,47	0,95
DIS. 4	Enfermedades No transmisibles	62.267,62	811.479,96	172,18	0,11	324.508,71		1.198.428,59	45,67
DIS. 5	Lesiones	5.637,72	102.204,29	32.682,56		7.148,03		147.672,60	5,63
DIS. 6	No relacionado con una enfermedad específica	76.400,68	145.011,67			714,09	162,99	222.289,44	8,47
DIS. nec	Otras enfermedades/condiciones, y enfermedades/condiciones no especificadas (n.e.p.)	46.681,73	474.320,15	12.505,03	79.065,46	207.128,26		819.700,64	31,24
Todos DIS		201.379,75	1.698.228,99	45.359,77	79.065,58	599.791,13	162,99	2.623.988,22	
Share of FS		7,67	64,72	1,73	3,01	22,86	0,01		

Fuente: Sistema de Cuentas de Salud.

Distribución por función de consumo por enfermedad general, Costa Rica

2018

Funciones de salud <i>Costa Rican Colone (CRC), Millones</i>		HC. 1	HC. 2	HC. 3	HC. 4	HC. 5	HC. 6	HC. 7	HC. 9	Todos HC	Share of DIS
Clasificación de enfermedades / condiciones		Atención curativa	Atención de rehabilitación	Servicios de atención de larga duración (Salud)	Servicios auxiliares (no especificados por función)	Bienes médicos (no especificados por función)	Atención preventiva	Gobernanza y administración del financiamiento del sistema de salud	Otros servicios de salud no especificados (n.e.p)		
DIS. 1	Enfermedades infecciosas y parasitarias	33.089,27	398,57	170,36	5.302,89	9.211,29	9.840,58		19.185,98	77.198,95	2,94
DIS. 2	Salud Reproductiva	98.156,18	649,76		17.299,40	11.378,47	0,60		6.382,11	133.866,53	5,10
DIS. 3	Deficiencias Nutricionales	4.774,44	41,96		413,53	17.300,39	2,00		2.299,15	24.831,47	0,95
DIS. 4	Enfermedades No transmisibles	592.954,71	10.835,06	41.675,92	84.498,25	231.121,80	654,05	748,79	235.940,01	1.198.428,59	45,67
DIS. 5	Lesiones	113.040,96	626,71	109,59	17.284,04	10.370,86	492,57		5.747,87	147.672,60	5,63
DIS. 6	No relacionado con una enfermedad específica	168,75			0,72	119,53	8.429,01	213.559,71	11,71	222.289,44	8,47
DIS.nec	Otras enfermedades/condiciones, y enfermedades/condiciones no especificadas (n.e.p.)	310.237,79	2.287,89	1.037,15	62.196,16	315.768,61	1.304,21		126.868,83	819.700,64	31,24
Todos DIS		1.152.422,11	14.839,95	42.993,03	186.994,99	595.270,96	20.723,02	214.308,50	396.435,67	2.623.988,22	
Share of HC		43,92	0,57	1,64	7,13	22,69	0,79	8,17	15,11		

Fuente: Sistema de Cuentas de Salud.

Distribución por factores de provisión por enfermedad general, Costa Rica

2018

factores de provisión		FP. 1	FP. 2	FP. 3	FP. 5	Todos FP	Share of DIS
<i>Costa Rican Colone (CRC), Millones</i>							
Clasificación de enfermedades / condiciones		Remuneración de los asalariados	Remuneración de los profesionales autónomos	Materiales y servicios utilizados	Otras partidas de gastos relativas a los insumos		
DIS. 1	Enfermedades infecciosas y parasitarias	45.869,11	28,53	31.298,41	2,90	77.198,95	2,94
DIS. 2	Salud Reproductiva	81.297,87		52.568,63	0,04	133.866,53	5,10
DIS. 3	Deficiencias Nutricionales	4.478,91		20.352,56	0,00	24.831,47	0,95
DIS. 4	Enfermedades No transmisibles	691.641,11		506.780,62	6,86	1.198.428,59	45,67
DIS. 5	Lesiones	84.165,18		34.726,84	28.780,58	147.672,60	5,63
DIS. 6	No relacionado con una enfermedad específica	175.694,78		42.896,53	3.698,12	222.289,44	8,47
DIS. nec	Otras enfermedades/condiciones, y enfermedades/condiciones no especificadas (n.e.p.)	301.016,58	250,67	482.939,53	35.493,86	819.700,64	31,24
Todos DIS		1.384.163,55	279,21	1.171.563,12	67.982,35	2.623.988,22	
Share of FP		52,75	0,01	44,65	2,59		

Fuente: Sistema de Cuentas de Salud.

Distribución por enfermedades no transmisibles , Costa Rica

2018

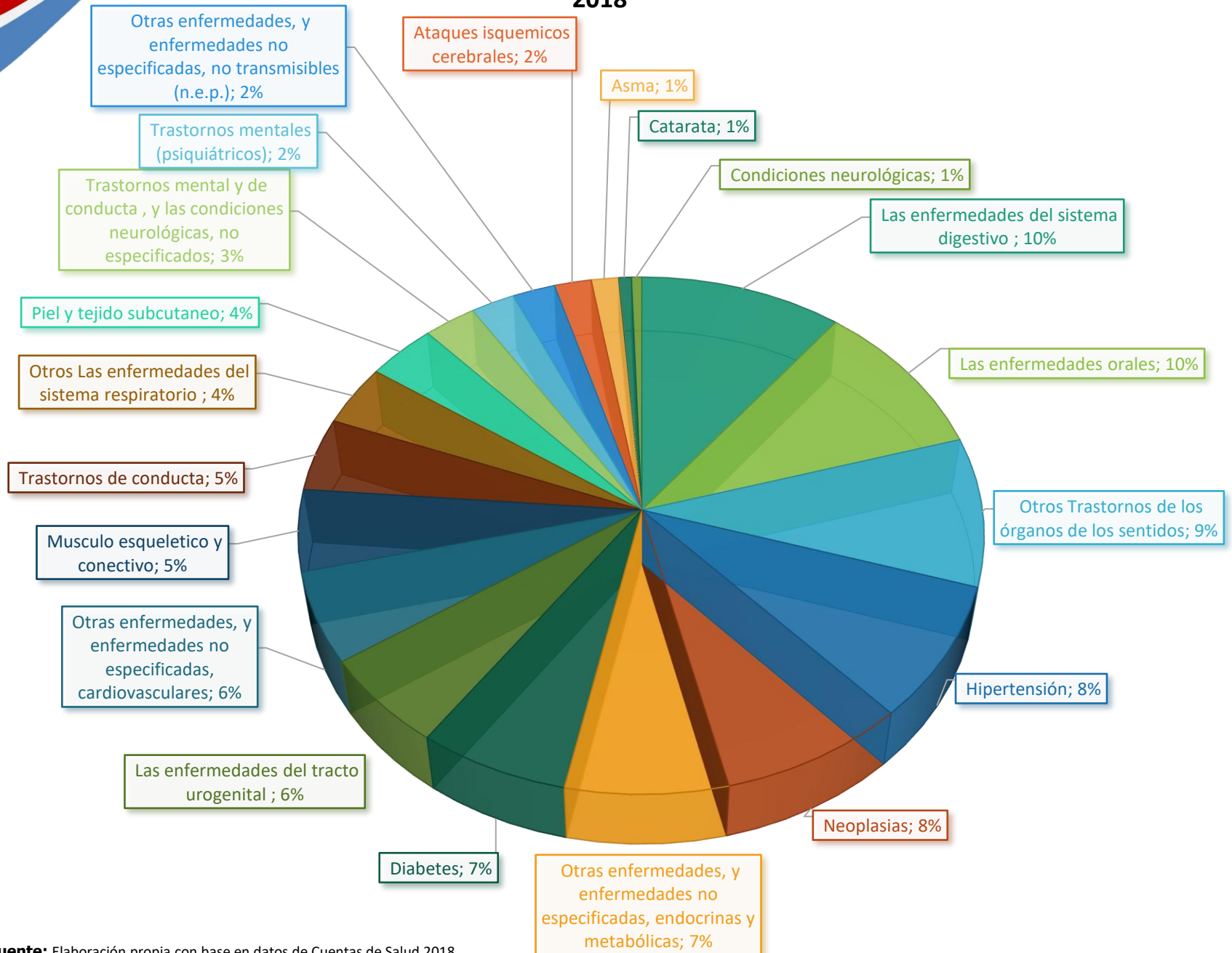

Funciones de financiamiento relacionado con esquemas de financiamiento para diabetes , Costa Rica

2018

Moneda de informe: Costa Rican Colone (CRC)

Clasificación de enfermedades / condiciones: DIS.4.2.1 Diabetes; Non-disease specific expenditures reported: Separately; Divisa: Costa Rican Colone (CRC)

Esquemas de financiamiento de la salud		HF.1	HF.2	HF.3	Todos HF	Share of FS
<i>Costa Rican Colone (CRC), Millones</i>		Esquemas gubernamentales y esquemas de financiamiento de servicios de salud contributivos y obligatorios	Esquemas de pago voluntarios de servicios de salud	Gasto directo de los hogares		
Ingresos de los esquemas de financiamiento de la salud						
FS.1	Transferencias de los ingresos públicos internos (para salud)	3.582,39			3.582,39	4,59
FS.3	Cotizaciones a la seguridad social	60.002,24			60.002,24	76,88
FS.6	Otros ingresos del país n.e.p.		30,23	14.426,92	14.457,15	18,52
Todos FS		63.584,63	30,23	14.426,92	78.041,78	
Share of HF		81,48	0,04	18,49		

Fuente: Sistema de Cuentas de Salud.

Funciones de consumo relacionado con proveedores para diabetes , Costa Rica

2018

Moneda de informe: Costa Rican Colone (CRC)

Clasificación de enfermedades / condiciones: DIS.4.2.1 Diabetes; Non-disease specific expenditures reported: Separately; Divisa: Costa Rican Colone (CRC)

Proveedores de Salud		HP.1	HP.3	HP.4	HP.5	Todos HP	Share of HC
<i>Costa Rican Colone (CRC), Millones</i>		Hospitales	Proveedores de atención ambulatoria	Proveedores de servicios auxiliares	Minoristas y otros proveedores de bienes médicos		
Funciones de salud							
HC.1	Atención curativa	28.837,60	87,50			28.925,10	37,06
HC.2	Atención de rehabilitación	390,57				390,57	0,50
HC.4	Servicios auxiliares (no especificados por función)	3.115,99	297,80	5,49		3.419,27	4,38
HC.5	Bienes médicos (no especificados por función)				14.426,92	14.426,92	18,49
HC.9	Otros servicios de salud no especificados (n.e.p)		30.879,92			30.879,92	39,57
Todos HC		32.344,15	31.265,22	5,49	14.426,92	78.041,78	
Share of HP		41,44	40,06	0,01	18,49		

Fuente: Sistema de Cuentas de Salud.

Distribución por factor de provisión para diabetes , Costa Rica

2018

Moneda de informe: Costa Rican Colone (CRC)

Clasificación de enfermedades / condiciones: DIS.4.2.1 Diabetes; Non-disease specific expenditures reported: Separately

factores de provisión		Costa Rican Colone (CRC), Millones
FP.1	Remuneración de los asalariados	50.534,42
	FP.1.1 Sueldos y salarios	43.065,60
	FP.1.2 Cotizaciones sociales	5.997,65
	FP.1.3 Todos los demás costos relativos a los asalariados	1.471,18
FP.3	Materiales y servicios utilizados	27.507,34
	FP.3.1 Servicios de salud	2.973,40
	FP.3.2 Bienes de salud	19.497,60
	FP.3.3 Servicios no de salud	3.612,84
	FP.3.4 Productos no de salud	1.423,51
FP.5	Otras partidas de gastos relativas a los insumos	0,02
	FP.5.2 Otras partidas del gasto	0,02
Todos FP		78.041,78

Fuente: Sistema de Cuentas de Salud.

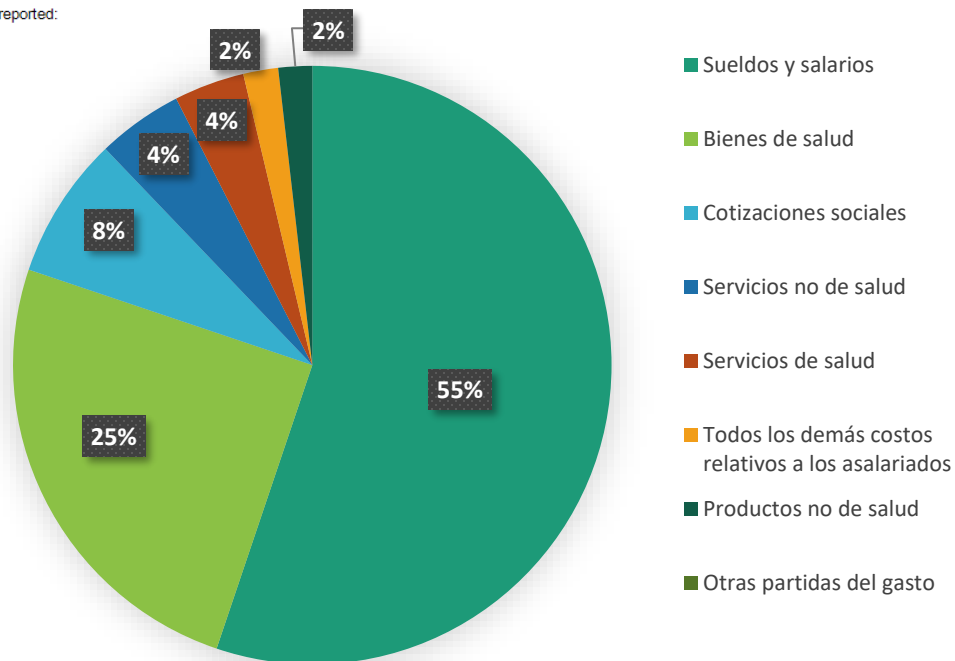

Fuente: Elaboración propia con base en datos de Cuentas de Salud 2018.



Distribución por Enfermedad (DIS) Metodología SHA 2011



Gracias

